WIND MOSAICS - (1987-88) -
Note de programme rédigée à la demande des "Evenings of New Music" de Bratislava, 1995 -

A la frontière entre ce réel et d'autres, il y a parfois des fenêtres. Sur l'une d'elles, un peu de buée s'est déposée cinq fois.
Cinq fois je suis allé l'écouter, retenant mon souffle pour ne rien mélanger.
Cinq fois pourtant, ma respiration et cette buée frappant le carreau se sont rencontrées.
Cinq Wind Mosaics.

F. Cayrou (1995)

wind mosaic no. 1

FREDERIC LAGNAU (1987)

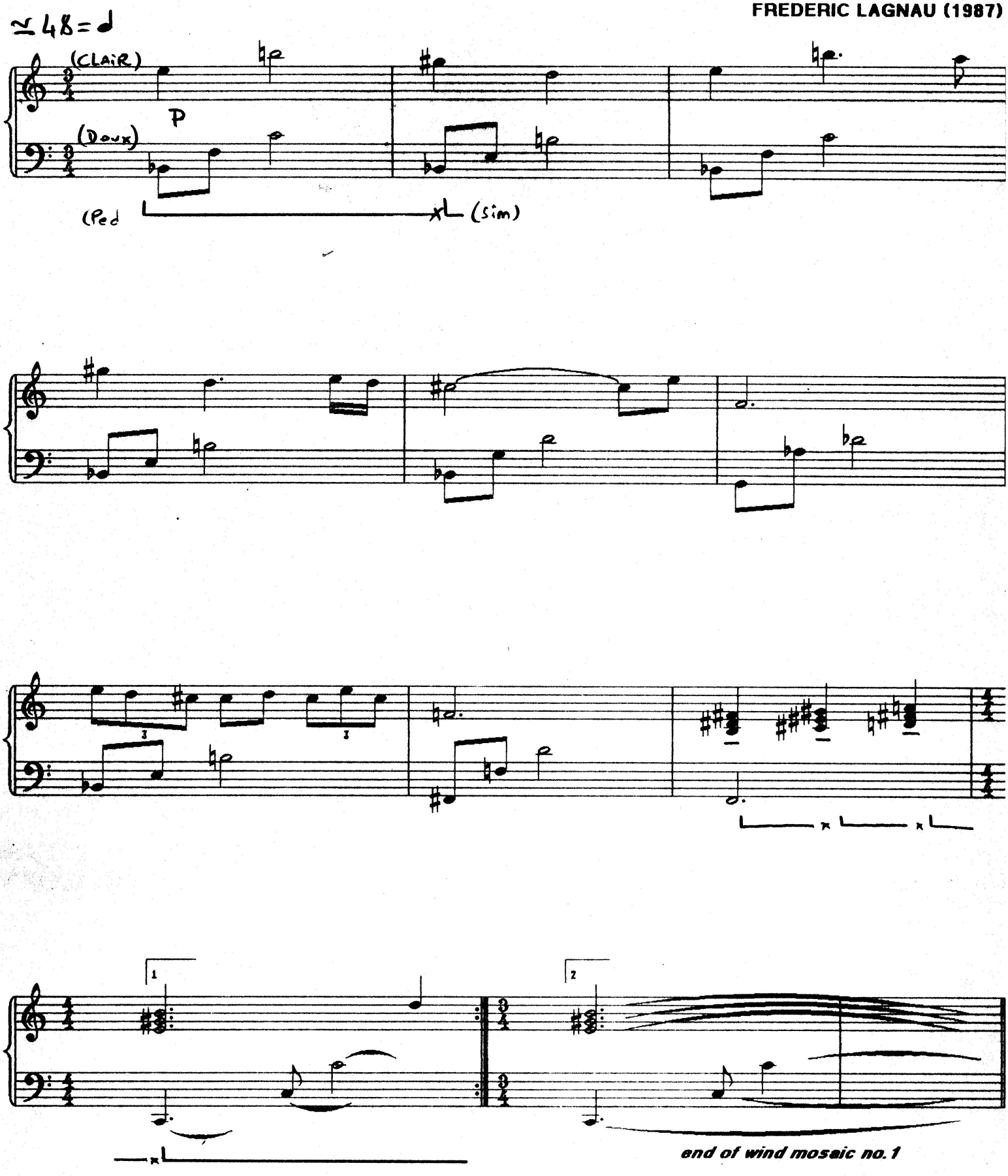

Wind mosaïc n°2

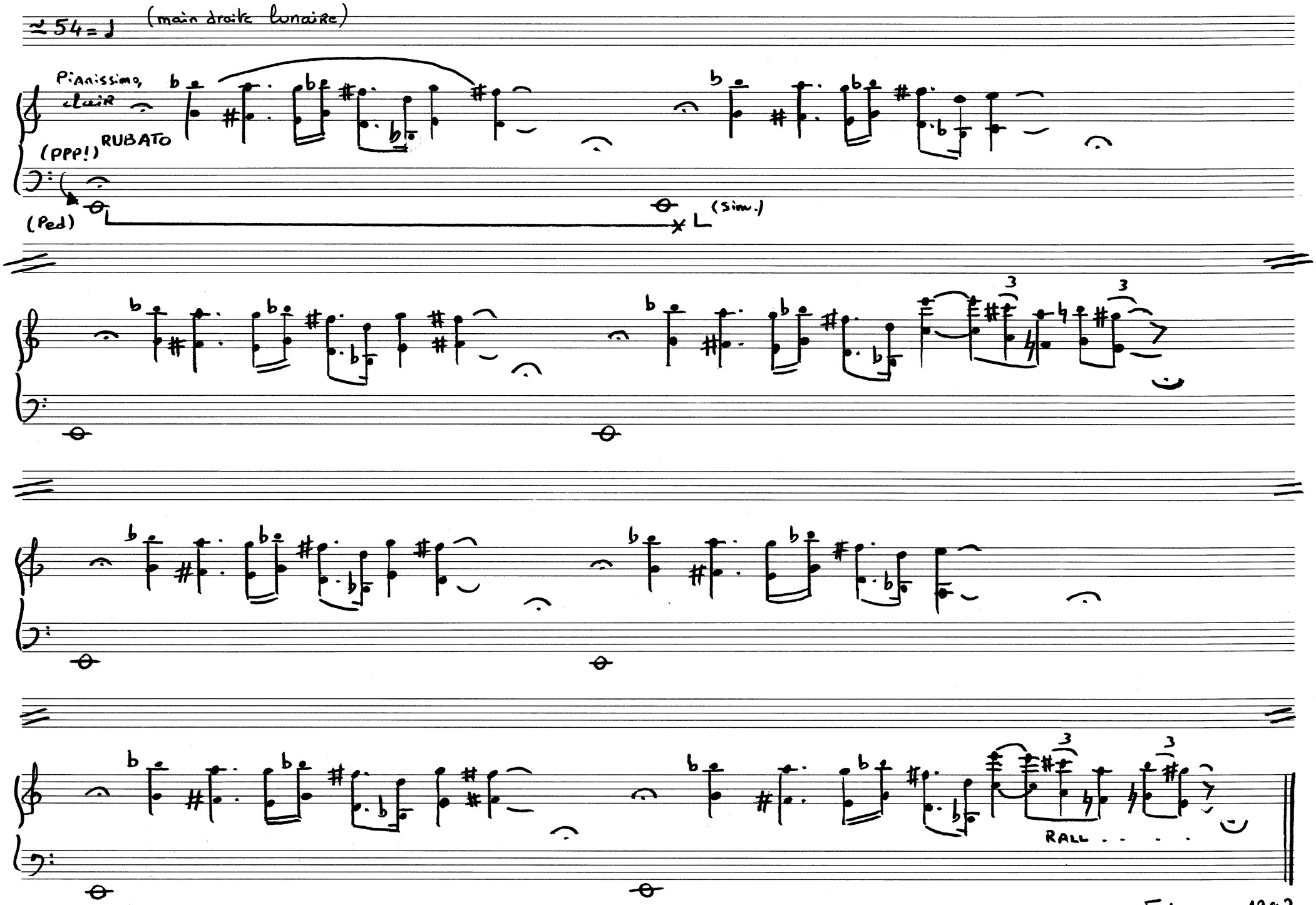

F. Lagnau 1987.

Wind mosaïc n°3

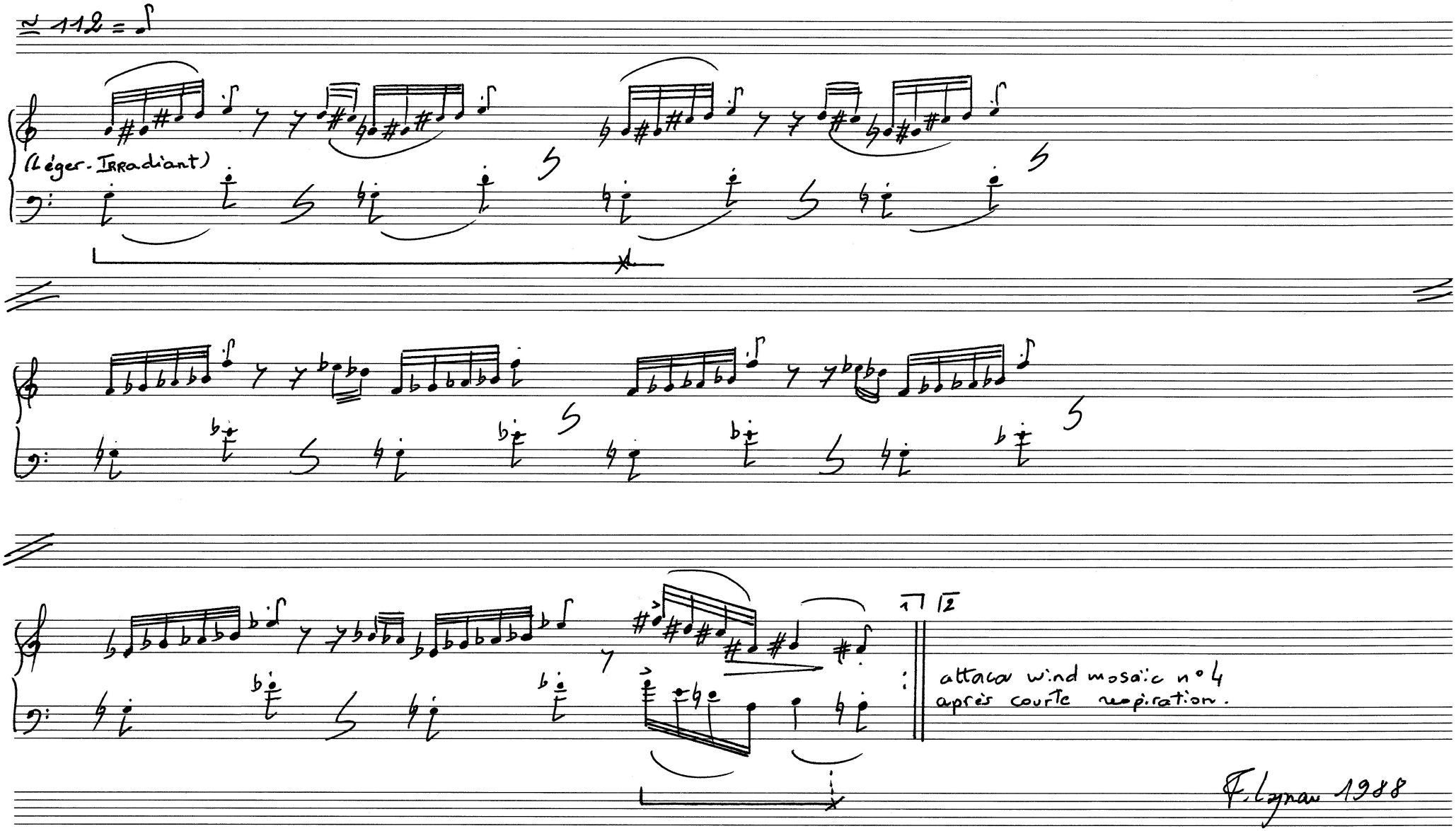

Wind mosaïc n° 4

66 = d.

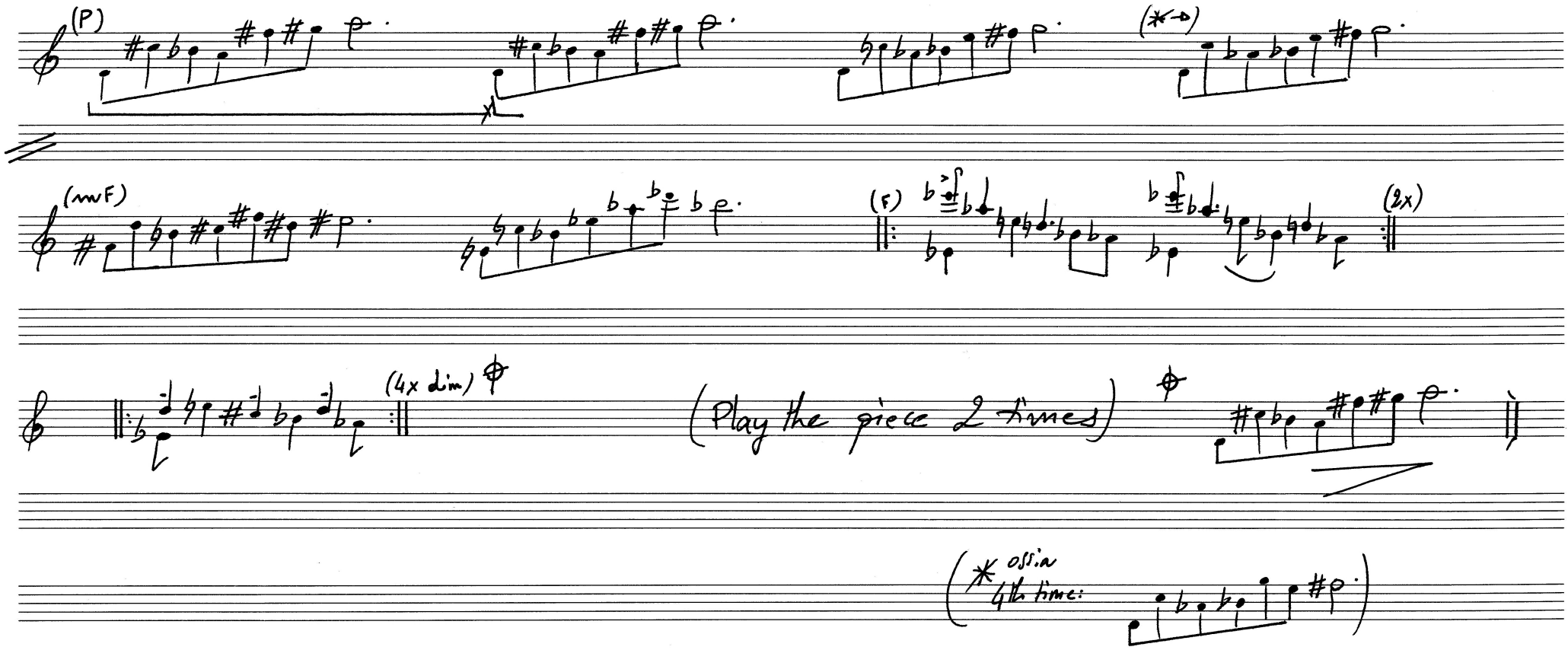

F. Ignan 1988
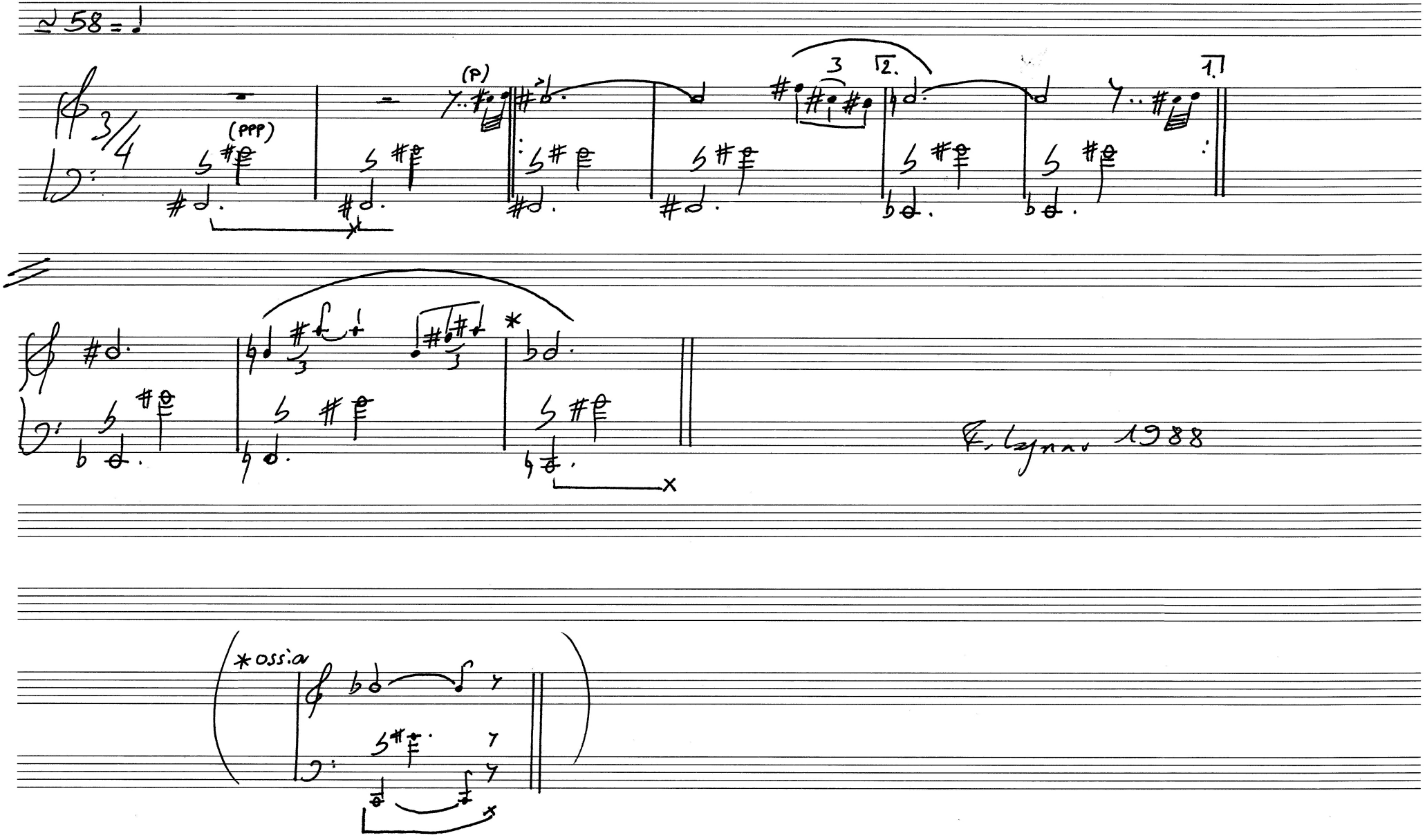
Wind mosaic n°5